SPECIALE

PIANO URBANISTICO GENERALE

Il Piano Urbanistico Generale del Comune di Formigine è lo strumento che definisce la città del prossimo futuro.

Partendo dall'analisi del presente, si definiscono obiettivi, strategie e azioni raggruppati in tre macro-aree: **ambiente**, **sostenibilità**, **società**.

Ci siamo ispirati all'albero presente nello stemma comunale, la **quercia**, per rappresentare visivamente i valori che dovranno ispirare tutto il percorso: le **radici** sono il simbolo di una comunità coesa, solidale e accogliente; il **fusto** riguarda la sostenibilità, intesa come negli obiettivi dell'Agenda ONU 2030; la **chioma** rimanda al verde: l'immagine che abbiamo del nostro territorio per il grande numero di parchi e l'elevata dimensione dell'area agricola.

Il Piano Urbanistico Generale riguarda tutti i cittadini perché avrà effetti concreti nella vita dei formiginesi; ecco perché è indispensabile un percorso di partecipazione e di massima trasparenza comunicativa.

Città verde, sostenibile, accogliente.

Formigine 2030

VOLPARI GOMME s.r.l.
Tel. 059.557449
CENTRO REVISIONE VEICOLI AUTO E MOTO
REVISIONE BOMBOLE METANO
MECCANICA LEGGERA
Sostituzione e Riparazione Pneumatici
Pneumatici invernali
Assetto Ruote
Cerchi in Lega
Deposito stagionale gomme clienti
VOLPARI s.r.l.
Via Treves, 11
41043 Formigine (Mo)
gomme@volpari.it
revisioni@volpari.it

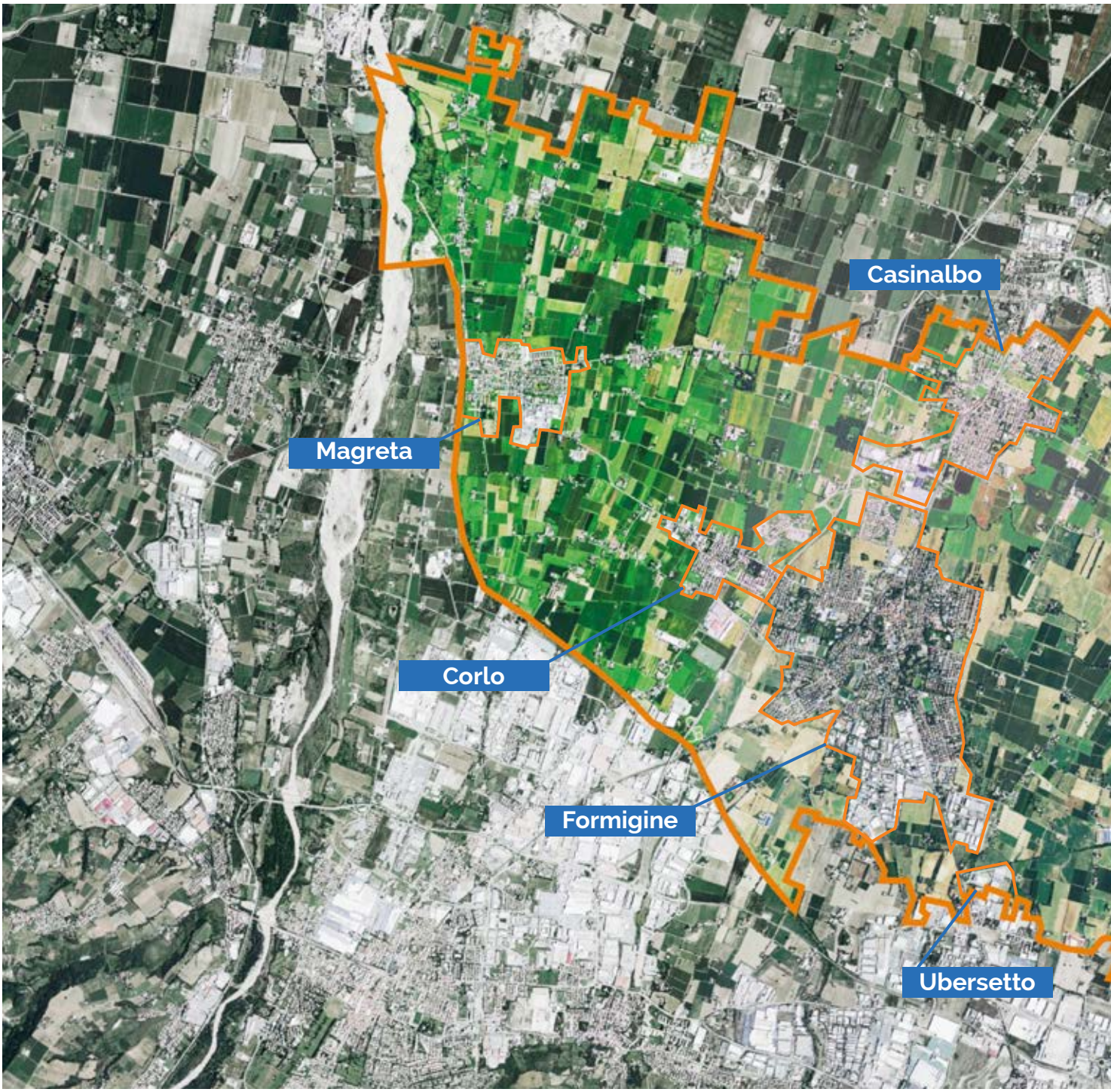

P.B.E. COMMERCIALE S.R.L.
COMMERCIO MATERIALE E APPARECCHIATURE ELETTRICHE ED ELETTRONICHE PER AUTOMAZIONE INDUSTRIALE E CIVILE

P.B.E. COMMERCIALE srl
FORMIGINE (MO) - Via Aldo Moro, 35 - Tel. 059.570460 - 570601 (r.a.) - Fax 059.556173 - commerciale@pbecommerciale.it

Città verde, sostenibile, accogliente.
Formigine 2030

POPOLAZIONE AL 31/12/20

34.735 abitanti

14.412 nuclei familiari

RESIDENTI PER FRAZIONE

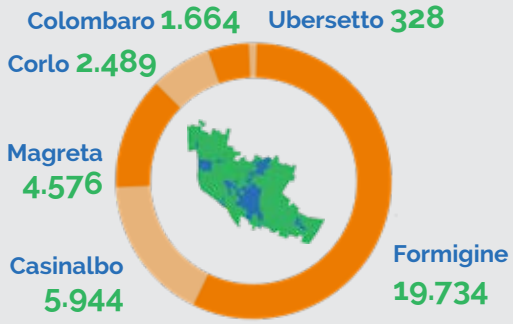

40 km DI PISTE CICLABILI ESISTENTI

40 km DI PISTE CICLABILI IN PROGETTO

70 PARCHI

25 MQ DI VERDE PER ABITANTE

80% DI AREE VERDI E AGRICOLE

dal 1948
CILLO
CALZATURE PELLETTERIA ABBIGLIAMENTO
www.cillostore.com
Via Trento Trieste 82
Via Gandini 5
Formigine MO
Tel. 059 558886

VERSO UNA NUOVA PIANIFICAZIONE URBANISTICA

Obiettivi: saldo zero di consumo del suolo entro il 2050 e riqualificazione delle aree già urbanizzate

La recente pianificazione urbanistica di Formigine è stata indirizzata dal Piano Strutturale Comunale (PSC) e dal Regolamento Urbanistico Edilizio (RUE), strumenti approvati nel 2013, che hanno individuato le scelte strategiche di assetto e di sviluppo del territorio.
Il PSC prevedeva, in linea con l'allora vigente legge regionale, la riduzione dell'espansione edilizia, ipotizzando una crescita per la città di Formigine a 36.000 abitanti, e orientava il piano alla riqualificazione del tessuto urbano esistente.
Con i successivi Piani operativi comunali (POC) del 2014 e 2017, che sono gli strumenti di attuazione del PSC, sono stati previsti alcuni importanti interventi di trasformazione del territorio, in aree già urbanizzate: il comparto Coop-Ex Distillerie Bonollo, il comparto in via S. Giacomo e numerosi altri interventi volti anche al miglioramento della sicurezza stradale.
Il percorso di attuazione di quanto previsto nel PSC è continuato con la quarta variante al RUE, sostenendo la rigenerazione grazie alla semplificazione delle procedure urbanistiche, all'introduzione di premialità per incentivare la messa in sicurezza sismica dei fabbricati e a maggiori opportunità per la ristrutturazione degli edifici di valore testimoniale, prevedendo inoltre l'aumento delle dotazioni per la mobilità sostenibile.
La nuova legge urbanistica regionale dell'Emilia-Romagna ha inteso promuovere un cambiamento fondamentale nella disciplina del governo del territorio e delle sue trasformazioni: assumere come principio cardine la limitazione del consumo di suolo per favorire

ulteriormente la rigenerazione della città costruita.
Il nuovo strumento di pianificazione di cui si deve dotare l'Amministrazione per il governo del territorio è il PUG (Piano Urbanistico Generale), il quale si pone due obiettivi: limitare nuovi insediamenti in aree non ancora edificate, per perseguire il saldo zero entro il 2050 e, attraverso nuove politiche e strumenti, incentivare la rigenerazione urbana e la qualificazione delle aree già urbanizzate.
Il PUG può consentire anche interventi di espansione della città, ma nel limite del 3% del territorio già urbanizzato, per lo sviluppo delle attività produttive ed economiche, e per il potenziamento dell'offerta residenziale di tipo sociale o per sostenere la rigenerazione urbana.
Sostenibilità e tutela sono le parole chiave che indirizzano il PUG anche nella disciplina del territorio rurale, attraverso il sostegno allo sviluppo delle attività agricole e agroalimentari, accompagnato dalla valorizzazione e fruizione del paesaggio agricolo, del patrimonio storico e naturalistico.
Il nuovo piano urbanistico è guidato dalla Strategia per la qualità urbana ed ecologico-ambientale (SQUEA) che, sulla base di un quadro diagnostico in analisi della situazione ambientale e sociale attuale, è chiamata a definire lo scenario della Formigine di domani. Tutte le trasformazioni devono essere coerenti con tale Strategia e perseguirne gli obiettivi, contribuendo all'interesse della comunità.

QUESTIONARIO AI CITTADINI

Rispondendo a queste domande darai la tua opinione sul territorio, contribuendo alla stesura del Piano Urbanistico Generale (PUG) e del Piano Generale del Traffico Urbano (PGTU). Non ci vorranno più di 15 minuti.
Puoi decidere se compilare online scansionando questo QR Code (che rimanda al sito www.comune.formigine.mo.it) oppure consegnare queste pagine all'**Ufficio Relazioni con il Pubblico** di via Unità d'Italia 26 o nelle seguenti edicole: **Di Luca** (Via Unità d'Italia 8), **Bar Herbie il Maggiolino** (Via Giardini Sud 348), **Alvisi Stefania** (Via Bassa Paolucci), **Zanni Matteo** (Via Don Franchini 72/A-B), **Giuliani Cinzia** (Via S. Antonio 101/A), **Maletti Zarina & C s.n.c.** (Via Trento Trieste 16), **Ruffilli Rossella** (Via Giardini Nord 64), **Bonvicini Alberto** (Via Battezzate 30), **ENTRO IL 31 MAGGIO 2021**.

Per ulteriori informazioni, puoi scrivere a:
ufficiodipiano@comune.formigine.mo.it
o contattare l'ufficio tecnico al numero **059 416333**.
Grazie per la tua partecipazione!

1 - ANAGRAFICA (CHI SEI)

1. **Età:** ____ anni

2. **Sesso:** ☐ F ☐ M

3. **Dove risiedi e da quanto tempo:**
   ☐ Formigine (capoluogo) da ____ anni
   ☐ frazione: _____ da ____ anni

4. **Da quanti membri è composta la tua famiglia (te compreso)?**
   ☐ 1 ☐ 2 ☐ 3 ☐ 4 ☐ 5 ☐ 6 o più

5. **Qual è la tua occupazione principale?**
   ☐ Occupato (indica settore) _____
   ☐ Non Occupato
   ☐ Studente ☐ Pensionato
   ☐ Altro _____

6. **Se sei occupato, indica il luogo di lavoro / studio:**
   ☐ all'interno del Comune
   località: _____
   ☐ fuori Comune (indica il Comune):
   _____

7. **Modo abituale di spostamento verso il luogo di lavoro (indica il mezzo principale):**
   ☐ Automobile come conducente
   ☐ Automobile come passeggero
   ☐ Scooter o moto
   ☐ Treno
   ☐ Autobus o pullman
   ☐ Bici
   ☐ Piedi
   ☐ Altro _____

8. **Indica se il veicolo che usi è ibrido/elettrico:**
   ☐ Sì ☐ No

2 - QUALE FORMIGINE VEDI OGGI E QUALE IMMAGINI NEL FUTURO

LA TUA ESPERIENZA NELLA FRUIZIONE DEGLI SPAZI E DEI SERVIZI

9. **Quali servizi utilizzi più di frequente?**
   (barrare max 5 risposte)
   ☐ Asilo nido / scuola dell'infanzia
   ☐ Scuola
   ☐ Centro sportivo
   ☐ Poliambulatorio / servizi medici
   ☐ Centro culturale / biblioteca
   ☐ Sedi Associazioni
   ☐ Luoghi di culto
   ☐ Negozi
   ☐ Altro _____
   _____

10. **Quali problemi avverti maggiormente nella tua esperienza quotidiana?** (barrare max 5 risposte)
    ☐ Mancanza di luoghi di incontro e di interesse
    ☐ Scarsità di eventi e manifestazioni
    ☐ Carenza di servizi

- ☐ Distanza nell'accesso ai servizi
- ☐ Scarsità di aree verdi
- ☐ Eccessivo rumore
- ☐ Eccessivo traffico
- ☐ Carenza di parcheggi
- ☐ Scarsa cura nella gestione delle strade, dei luoghi e degli edifici pubblici
- ☐ Mancanza di sicurezza nel percorrere la città
- ☐ Altro _____

_____

11. Qual è o quali sono i principali luoghi di ritrovo e aggregazione che frequenti con maggior assiduità?

1 _____

_____

2 _____

_____

3 _____

_____

12. Quale/quali sono, secondo te, il/i principali "luoghi identitari" ("della memoria o del cuore") nel territorio comunale che potrebbero essere valorizzati, specie per lo svolgimento di eventi ed attività collettive (spazi di incontro, edifici o monumenti; elementi del paesaggio ...) ?

1 _____

_____

2 _____

_____

3 _____

_____

13. Pensi che la dotazione di parcheggio sia sufficiente?

Nella mia zona di residenza / nella mia frazione

☐ Sì ☐ No (località _____)

Nel centro di Formigine

☐ Sì ☐ No

14. Come valuti la qualità complessiva degli spazi pubblici e aree verdi? (quantità, manutenzione, servizi e arredi, illuminazione, ecc.)

- ☐ Ottima
- ☐ Buona
- ☐ Sufficiente
- ☐ Insufficiente
- ☐ Pessima

15. Ti sposti abitualmente a piedi o in bicicletta all'interno del territorio comunale?

☐ Sì ☐ No

Se sì, quali ritieni siano i percorsi mancanti o da migliorare? (indicare sinteticamente il/i percorsi attraverso vie o località interessate)

_____

_____

_____

Se no, per quali motivi?

_____

_____

_____

RAPPORTO FRAZIONI – CENTRO FORMIGINE

16. Quanto spesso ti rechi nel centro di Formigine?

- ☐ Tutti i giorni
- ☐ 4-5 volte a settimana
- ☐ 2-3 volte a settimana
- ☐ Solo nei fine settimana
- ☐ Poche volte al mese
- ☐ Quasi mai / mai

17. Quali sono le ragioni principali per cui ti rechi nel centro di Formigine? (Numerare le scelte in ordine di importanza, da 1 a 5/6)

Lavoro _____

Negozi / acquisti / commissioni _____

Bar / ristorazione _____

Visitare parenti / amici _____

Trascorrere il tempo libero _____

Altro _____

18. Ritieni che vadano migliorati i collegamenti alternativi all'auto tra la frazione e il centro di Formigine?

☐ Sì ☐ No

Se sì, in che modo?

_____

_____

_____

SECONDO TE COSA È PIÙ IMPORTANTE

19. In generale, quali aspetti sono più importanti per come immagini Formigine nel futuro? (Assegnare un giudizio di importanza dando un voto da 1 a 10)

Aspetti	Voto
I luoghi pubblici di incontro	_____
La qualità dei servizi ai cittadini	_____
La mobilità, i collegamenti tra frazioni e centro	_____
L'offerta abitativa a condizioni favorevoli (giovani coppie, situazioni di difficoltà)	_____
Il ruolo delle associazioni	_____
La tutela dell'ambiente e della salute	_____
I parchi e le aree verdi	_____
La valorizzazione della città storica	_____
Le iniziative per sport e tempo libero	_____
Le attività sociali, l'assistenza, l'inclusione	_____
La qualità dei percorsi ciclabili e pedonali	_____
Le infrastrutture (strade, fognature, rete internet, ...)	_____
Le iniziative culturali e di spettacolo	_____

20. Quali ritieni siano i servizi da potenziare, nella tua frazione di residenza e nell'intero territorio comunale? (Numerare per entrambe i casi le scelte in ordine di importanza, da 1 a 4/5)

Servizi da potenziare	Nella frazione	Nell'intero comune
Servizi pubblici (Scuole, assistenza, sanità, ...)	_____	_____
Offerta delle attività commerciali	_____	_____
Spazi e attività ricreativo-culturali	_____	_____
Spazi e attività sportive	_____	_____

Altro: _____

_____

21. Quali ritieni siano gli interventi più urgenti per migliorare la qualità delle aree destinate a verde pubblico, nella tua frazione di residenza e nell'intero territorio comunale? (Numerare per entrambe i casi le scelte in ordine di importanza, da 1 a 5/6)

Interventi da potenziare	Nella frazione	Nell'intero comune
Aumentare la quantità di verde pubblico	_____	_____
Migliorare l'accessibilità al verde pubblico	_____	_____
Maggiore manutenzione	_____	_____
Migliore illuminazione	_____	_____
Implementare arredi, attrezzature e/o servizi	_____	_____

Altro: _____

_____

22. Secondo te, quali sono le attività economiche su cui bisognerebbe puntare per lo sviluppo del territorio comunale? (Numerare per entrambe i casi le scelte in ordine di importanza, da 1 a 6/7)

Attività economiche da potenziare	
Industriale / artigianale	_____
Artigianato di servizio	_____
Turismo e attività connesse	_____
Commercio	_____
Agricoltura	_____
Terziario direzionale (uffici e servizi)	_____

Altro: _____

_____

23. Nell'ottica di promuovere e favorire il turismo, quali ritieni siano le attività e i servizi su cui il nostro territorio dovrebbe puntare? (Numerare le scelte in ordine di importanza, da 1 a 6/7)

Strutture ricettive (pernottamento / pasti)	_____
Itinerari naturalistici	_____
Artigianato	_____
Enogastronomia	_____
Infrastrutture e accessibilità	_____
Nuove reti territoriali	_____

Altro: _____

_____

IL TEMA DELLA SOSTENIBILITÀ AMBIENTALE

24. Secondo te, in che ambito sono maggiormente necessari dei miglioramenti per aumentare la qualità ambientale del territorio? (Numerare le scelte in ordine di importanza, da 1 a 5/6)

Qualità dell'aria _____
Qualità dell'acqua _____
Benessere acustico _____
Biodiversità _____
Criticità idrauliche (esondazioni, raccolta acque) _____

Altro: _____

_____

25. In particolare per la sostenibilità vorrei che l'Amministrazione di Formigine si impegnasse di più a: (Numerare le scelte in ordine di importanza, da 1 a 5/6)

Realizzare e/o migliorare la dotazione di verde _____
Realizzare e/o migliorare i percorsi ciclabili e pedonali _____
Migliorare la raccolta dei rifiuti _____
Microclima urbano _____
Sicurezza sociale _____
Altro: _____

_____

26. In particolare per la sostenibilità io e la mia famiglia ci impegniamo o siamo disposti a impegnarci per (Numerare le scelte in ordine di importanza, da 1 a 5/6)

Migliorare la raccolta differenziata _____
Usare meno l'automobile _____
Impegnare risorse per la manutenzione e riqualificazione energetica della nostra abitazione _____
Ridurre i consumi energetici domestici _____
Comprare prodotti freschi a km0 _____
Altro: _____

_____

27. Ritieni che il territorio abbia più bisogno di parcheggi o di spazi pedonali e aree verdi? (Barrare una scelta)

Nella mia zona di residenza / nella mia frazione
□ Parcheggi □ Spazi pedonali e aree verdi

Nel centro di Formigine
□ Parcheggi □ Spazi pedonali e aree verdi

3 - QUALI PENSI CHE SIANO LE PRIORITÀ

28. Se vivi, lavori o frequenti abitualmente il territorio di Formigine, esprimi la tua opinione sulla priorità che i piani urbanistici del Comune dovrebbero dare ai seguenti temi. (Assegnare un giudizio di importanza dando un voto da 1 a 10)

Aspetti	Voto
Qualificare i luoghi pubblici di incontro e migliorarne la fruizione (in termini di accessibilità, funzionalità e decori degli spazi)	_____
Qualificare il patrimonio edilizio esistente	_____
Aumentare o qualificare le aree verdi	_____
Migliorare la qualità dei percorsi e degli attraversamenti pedonali, anche attraverso l'eliminazione delle barriere architettoniche	_____
Estendere la rete dei percorsi ciclabili, migliorare i percorsi esistenti con particolare attenzione alle intersezioni	_____
Aumentare e migliorare la dotazione di posti per la sosta delle biciclette in prossimità dei servizi e dei luoghi di incontro	_____
Migliorare sicurezza e vivibilità nei centri abitati tramite la moderazione della velocità e interventi di riqualificazione dello spazio pubblico	_____
Adottare interventi per ridurre l'incidentalità e migliorare la sicurezza per tutti gli utenti della strada con particolare riguardo a persone a piedi e in bicicletta	_____
Realizzare interventi per ridurre i tempi di percorrenza in automobile e fluidificare il traffico	_____
Rivedere l'organizzazione della sosta nel centro di Formigine per migliorare la disponibilità di posti auto per soste di breve durata	_____

ALTRI SUGGERIMENTI

_____
_____
_____
_____
_____
_____

UN PIANO CHE RIGUARDA TUTTI

Tante le occasioni di ascolto e comunicazione con i cittadini per renderli partecipi delle scelte che avranno effetti concreti sulla vita quotidiana

Condividere idee e la consapevolezza dei bisogni futuri della comunità e del luogo in cui si abita: questa è la logica con cui l'Amministrazione sta elaborando il percorso di partecipazione previsto dalla Legge regionale 24 che introduce il nuovo Piano Urbanistico Generale (PUG).

Nei prossimi mesi non mancheranno le occasioni per chi vorrà dare un contributo, evidenziare un parere, sottoporre un quesito, con molteplici canali a disposizione; il primo dei quali è il questionario che trovate già su questa rivista, ma che è disponibile anche sul sito Internet del Comune. Le domande sono state elaborate dai consulenti dell'Ufficio di Piano e del Piano del Traffico Urbano; le risposte e la loro elaborazione saranno il corpus di una prima indagine quali-quantitativa.

Tra gennaio e febbraio si è svolto un percorso formativo e propedeutico rivolto a dipendenti comunali, imprese, associazioni e cittadini (con un focus dedicato ai più giovani) in modalità online.

Ad aprile è terminato il ciclo di riunioni dei consigli di frazione. Dopo un primo passaggio informativo sul percorso, con le assemblee di cittadini di Formigine, Casinalbo, Colombaro, Corlo, Magreta e Ubersetto verranno calendarizzati altri passaggi nei prossimi mesi.

L'auspicio è che le condizioni sanitarie permettano di allestire in sicurezza iniziative in presenza, alla stregua di quanto già organizzato la scorsa estate con il progetto nato in collaborazione con l'Università di Parma. I plastici e le spiegazioni del professor Dario Costi e dei laureandi in Architettura hanno rappresentato un approfondimento preliminare per la conoscenza del nostro territorio.

Approfondimenti specifici (in particolare su urbanistica, trasporti ed energia), workshop e tavoli di lavoro saranno organizzati per il mondo dei professionisti e dei tecnici, per le categorie economiche e le imprese, per l'associazionismo sociale, culturale, sportivo e del terzo settore.

Ci rivolgeremo anche al mondo della scuola e ai ragazzi, perché le decisioni del PUG di oggi rappresenteranno l'assetto della città in cui vivranno da adulti; dunque saper coinvolgerli rappresenta una sfida fondamentale per costruire una Formigine (come recita lo slogan scelto per la comunicazione) "verde, sostenibile, accogliente".

Infine, tra gli strumenti divulgativi e informatici previsti, la costruzione di un'apposita sezione del sito web del Comune, la spedizione via email di una newsletter tematica periodica, una campagna dedicata sui social network; strumenti che dovranno garantire la massima trasparenza e accessibilità dell'intero percorso.

L'ultima fase sarà quella della condivisione delle idee e delle suggestioni raccolte, a partire dalle occasioni di riflessione che inseriremo nel programma del cinquantesimo Settembre Formiginese.

CAVER
AUTOFFICINA ELETTRAUTO GOMMISTA
Via dell'Industria, 2/4 - 41043 Formigine (Mo)
Tel. 059 574301 - E-mail: caversrl@gmail.com

tripadvisor
APERTO TUTTI I GIORNI
GELATERIA Alaska
GELATERIA PRODUZIONE PROPRIA
GELATO SENZA GLUTINE CERTIFICATO A.I.C.
Via San. Antonio 8/D-E Formigine MO
tel. 059.552242

UNA BUSSOLA PER LA CONOSCENZA DEL TERRITORIO

Si è conclusa una prima indagine sulle zone rurali attraverso una campagna di volo con droni

La redazione del Piano Urbanistico Generale (PUG) prevede un percorso articolato in quattro tappe: si parte con la formazione del Quadro Conoscitivo Diagnostico, segue l'individuazione della Strategia per la Qualità Urbana ed Ecologica-Ambientale (SQUEA), poi si passa all'approvazione e all'attuazione.
Siamo ora alle fasi uno e due, che prevedono l'analisi del territorio allo scopo di individuare le linee strategiche di sviluppo futuro. Tale analisi avviene sia acquisendo dati prodotti da altri enti, sia raccogliendo informazioni specifiche sul territorio attraverso apposite campagne di rilevamento e il coinvolgimento dei cittadini mediante processi di partecipazione.
Il Quadro conoscitivo è dunque la bussola per orientare la conoscenza delle condizioni entro le quali matura il nuovo Piano; tali conoscenze riguardano complessivamente la popolazione, il sistema economico, i servizi alle persone, la dimensione urbana, il patrimonio abitativo, l'ambiente, il paesaggio, la mobilità, la governance e la dimensione sociale. In particolare, ai dati quantitativi sulla popolazione e i servizi, nel Piano si affiancano informazioni di carattere qualitativo ottenute attraverso il processo partecipativo, che farà emergere il punto di vista dei fruitori della città, i loro bisogni e le proposte.

Una prima indagine ha riguardato il sistema del territorio rurale: si è infatti conclusa la campagna di volo con droni atta a censire il patrimonio edilizio esistente, che ha riguardato l'edificato sparso e alcuni fabbricati di interesse storico-architettonico o di valore storico-culturale e testimoniale.
Dalle informazioni emerse dai voli, che individuano caratteristiche architettoniche e di conservazione degli edifici, si stanno delineando i principali indirizzi di sviluppo per la tutela e la riqualificazione del patrimonio edilizio esistente, con l'obiettivo di incentivare gli interventi edilizi grazie alla semplificazione delle procedure.
L'utilizzo di nuove tecnologie s'inquadra nel percorso di trasformazione digitale già da tempo intrapreso dal Comune; l'applicazione delle stesse, in campo edile, consente la creazione di un database informatizzato di fotografie degli edifici oggetto di rilievo, oltre alla loro georeferenziazione. Tali informazioni saranno disponibili per i tecnici e i proprietari che intendono intervenire sugli edifici.
L'Amministrazione comunale ha stipulato il contratto con una ditta specializzata in questo tipo di servizi. Il rilevamento fotografico è stato effettuato nel totale rispetto della normativa in materia di privacy.

CONAD SUPERSTORE
VIA TREVES 19 - FORMIGINE (MO) - TEL. 059 5750631

MOBILITÀ E SOSTENIBILITÀ

Il nuovo Piano Generale del Traffico Urbano punta sulla sicurezza stradale e la riduzione dell'inquinamento atmosferico

Nel biennio appena trascorso, il Comune di Formigine si è dotato del Piano Urbano di Mobilità Sostenibile (PUMS) e del BICIPLAN: strumenti di pianificazione che, partendo dall'assetto territoriale fortemente interconnesso che contraddistingue i quattro comuni del distretto ceramico, affrontano i problemi della mobilità con un orientamento sostenibile, in un orizzonte temporale di medio - lungo termine.

Ora si procede con il nuovo Piano Generale del traffico Urbano (PGTU), aggiornando il precedente piano i cui lavori programmati sono già stati attuati. In generale, **il PGTU è uno strumento che concentra la sua analisi all'interno del perimetro del centro abitato e che prefigura interventi di breve termine, realizzabili velocemente**.

Esso ha come obiettivi fondamentali il miglioramento delle condizioni di circolazione (movimento e sosta), il miglioramento della sicurezza stradale (riduzione degli incidenti stradali), la riduzione dell'inquinamento atmosferico e acustico, il risparmio energetico nella mobilità.

Più nello specifico, si lavorerà sull'accessibilità al centro del capoluogo e delle frazioni, affrontando gli aspetti della circolazione e della sosta, della pedonalità e della ciclabilità; sulla mobilità pedonale (percorsi sicuri casa-scuola e casa-lavoro, abbattimento barriere architettoniche); sull'accessibilità ai principali poli attrattori del territorio; su interventi per la creazione di isole ambientali, zone 30, strade e zone residenziali, aree pedonali; sul potenziamento della ciclabilità; sul miglioramento della sicurezza stradale; su interventi volti alla fluidificazione del traffico.

L'intero processo di costruzione della proposta di piano, a cominciare dal quadro conoscitivo, sarà accompagnato da diverse attività partecipative e di coinvolgimento della cittadinanza finalizzate alla costruzione di uno scenario condiviso sulle politiche per la mobilità e il traffico urbano.

La conoscenza specifica del territorio da parte di chi vive quotidianamente la città costituisce una fonte essenziale per la formulazione di un quadro realmente capace di cogliere le diverse dimensioni della situazione locale, diventando uno strumento fondamentale per orientare efficacemente misure e interventi.

Bosimpianti

Impianti termo idraulici

Impianti di condizionamento

Manutenzione C. Termiche

Bosimpianti s.r.l.
Via Pascoli, 84 - FORMIGINE (MO)
Tel. **059.573636** - Fax **059.579379**
info@bosimpiantisrl.it

Bosi Alberto cell. 335.6126649
Martino cell. 339.8264232
Raffaele cell. 329.0041226

www.bosimpiantisrl.it